MORGON

Cru du Beaujolais

MORGON

L'Évêque
Champ Lévrier

Sols du Cru Morgon

Granites

- Sols sur granite à faible profondeur
- Sols sur granite altéré à faible profondeur
- Sols sur granite profond
- Sols sur granite très altéré profond

Roches volcaniques siliceuses

- Sols sur roches siliceuses variées à faible profondeur
- Sols sur roches siliceuses variées profondes

Roches volcaniques bleutées ou schisteuses

- Sols sur 'pierres bleues' altérées à faible profondeur
- Sols sur 'pierres bleues' altérées profondes
- Sols sur altérites schisteuses à faible profondeur
- Sols sur altérites schisteuses profondes

Eboulis

- Sols des dépôts de versants caillouteux non calcaires

Formations de piémonts et alluvions anciennes

- Sols peu caillouteux des piémonts et alluvions anciennes
- Sols caillouteux d'alluvions anciennes

Colluvions récentes de bas de pentes

- Sols très profonds de colluvions récentes

Contour et nom de lieu-dit — LIEU-DIT

Points cotés — 271 *Altitude en mètres*

Courbes de niveau — *Equidistance 5 mètres*

Route

Chemin

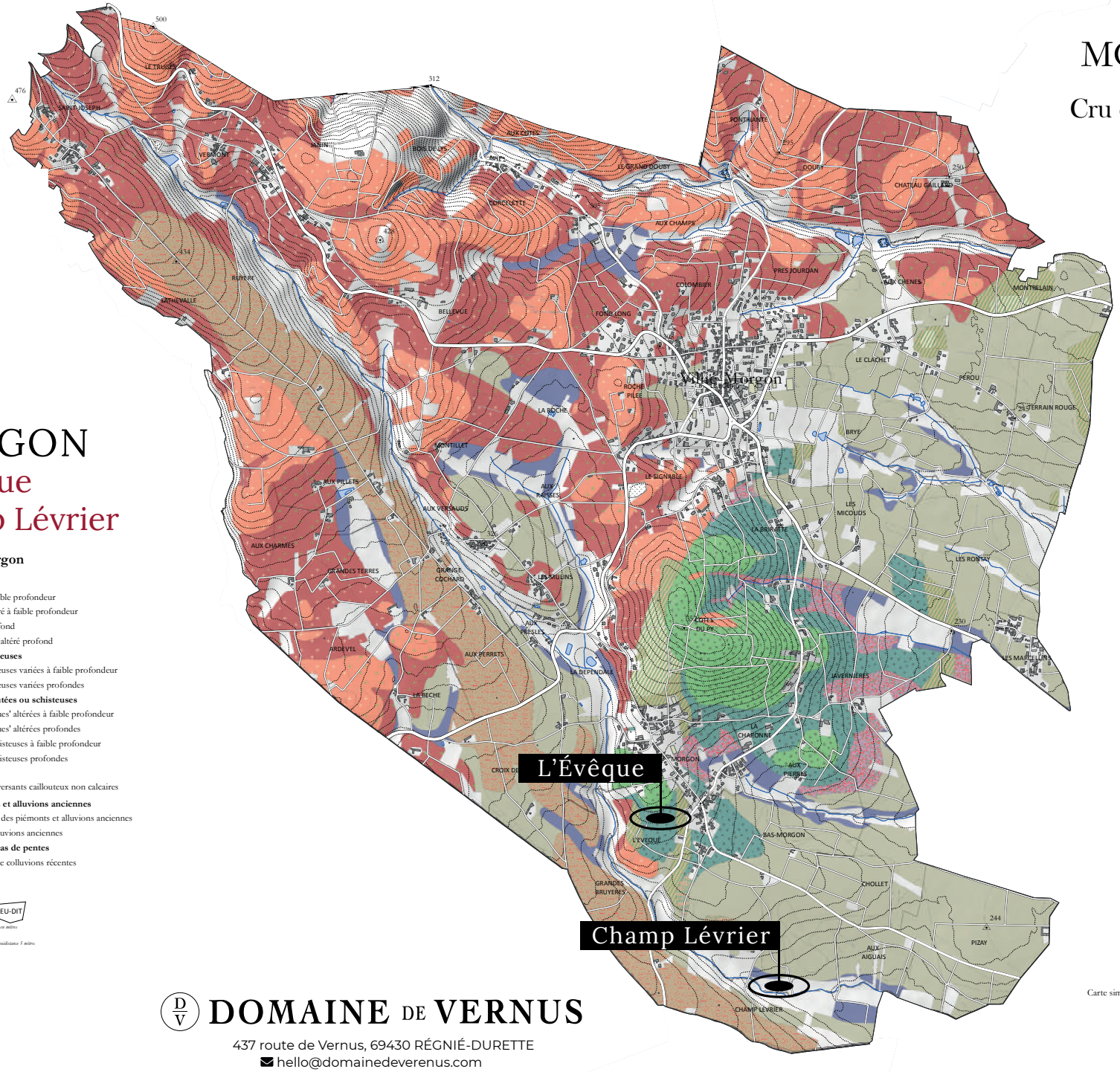

DOMAINE DE VERNUS

437 route de Vernus, 69430 RÉGNIÉ-DURETTE

hello@domainedeverenus.com

N W E S

0 100 200 300 400 500 Mètres

Carte simplifiée en 25 classes, issue de la carte détaillée des sols.
Edition 2021

Sources : © IGN – 2014
Cadastre, mise à jour 2010 (Direction générale des impôts)